

## Klinisch nachgewiesene Ergebnisse

### Teleangiektasien

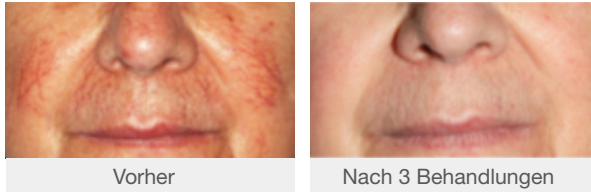

Bildquelle: Guillermo Simón, MD, Spain.

### Rosacea

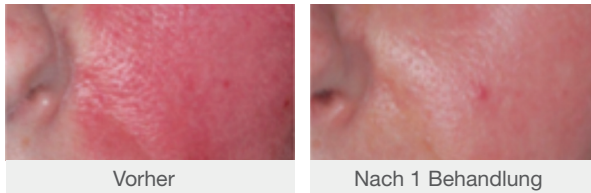

Bildquelle: Michael Drosner, MD, Germany.

### Besenreiser

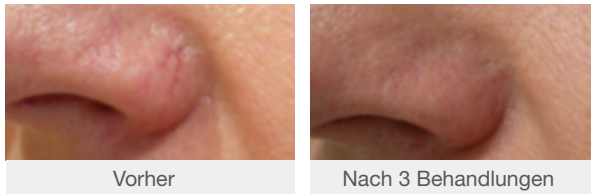

Bildquelle: Michael Drosner, MD, Germany.

### Feuermale



Bildquelle: Tomaz Iniesta, MD, Spain.

### Beinvenen



Bildquelle: Michael Drosner, MD, Germany.

Die Fotos sind nicht retuschiert. Die Ergebnisse können individuell variieren.

Verbessern Sie Ihr Aussehen und fühlen Sie sich sicherer.

- ✓ Gesamtwirksamkeitsrate~92%<sup>1</sup>
- ✓ 80% der Patienten wiesen eine >50%ige Verringerung der Anzahl von Gefäßen auf<sup>2</sup>
- ✓ 78% der Patienten mit Rosacea gaben an, dass sie nach der Behandlung sehr zufrieden waren<sup>3</sup>

Erfahren Sie bei uns mehr über die Nordlys-Behandlung

1. Hai-Ling Z, Wen-lin Y, Dong Z, Kai -hua Y. Clinical application of Ellipse Flex intense pulsed light in facial skin diseases in 349 patients. Chinese Journal of Medical Aesthetics and Cosmetology. 2007;13(6):335-337. 2. Bjerring P, Christiansen K, Troilius A. Intense pulsed light source for treatment of facial telangiectasias. J Cosmet Laser Ther. 2001;3(4):169-173. 3. Kim BY, Moon H-R, Ryu HJ. Comparative efficacy of short-pulsed intense pulsed light and pulsed dye laser to treat rosacea. J Cosmet Laser Ther. DOI: 10.1080/14764172.2018.1528371.

Haftungsausschluss: Alle Inhalte dieses Dokuments dienen ausschließlich der Information und werden von Candela ohne jede Gewähr zur Verfügung gestellt. Ärzte und medizinische Fachkräfte haften allein für die unabhängige Bewertung der Eignung eines Produkts für einen bestimmten Zweck in Übereinstimmung den landesspezifischen Rechtsvorschriften.

© 2019 Candela Corporation. In dieser Broschüre wurden registrierte und unregistrierte Handelsmarken, Handelsnamen, Service-Marken sowie Produktnamen der Candela Corporation und deren Tochterunternehmen verwendet, wie z.B. Candela, Ellipse A/S und Nordlys. Alle anderen Handelsmarken sind Eigentum des jeweiligen Unternehmens. Alle Rechte vorbehalten.PU01335EN

 **CANDELA™**  
Science. Results. Trust.

## Gefäßerweiterungen



Ihr Selbstvertrauen beweist es

Die Nordlys™-Behandlung nutzt fortschrittliche Technologie, um das Erscheinungsbild von Gefäßerweiterungen zu verbessern.



**Nordlys™**

## Selbstbewusstsein steigert Ihr Wohlbefinden

Vielleicht wurde bei Ihnen oder einem Bekannten eine Gefäßerweiterung diagnostiziert. Im Allgemeinen sind Gefäßerweiterungen Ansammlungen von dichten kleinen Blutgefäßen, die sich in und unter der Haut befinden.

Sie können überall am Körper auftreten und durch Sonnenschäden, genetische Faktoren, Rosacea oder Alterung verursacht werden. Diese Gefäßerweiterungen werden und können in ganz unterschiedlichen Formen auftreten:

- Feuermale
- Besenreiser
- Gebrochene Kapillaren
- Diffuse redness
- Hemangiomas
- Cherry angiomas

Gefäßerweiterungen können dazu führen, dass Sie sich unsicher und unschön fühlen. Das muss nicht sein. Mit einer einfachen Nordlys-Behandlung können Sie Ihr Selbstvertrauen zurückgewinnen.



## Fortschrittliche Technologien, verbessertes Erscheinungsbild

Mit dem Nordlys-System kann Ihr Arzt die für Ihren speziellen Zustand und Hauttyp geeignete Art der Behandlung mit der Ellipse IPL™-Technologie oder dem Nd:YAG-Laser auswählen.

Das System liefert Energieimpulse, die direkt auf die tief in der Haut liegenden Gefäße abzielen. Aus diesem Grund werden nur die zu behandelnden Gefäße angesteuert, während die umliegenden Gefäße unversehrt bleiben.

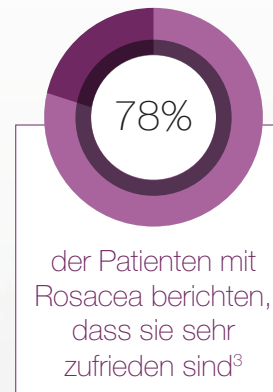
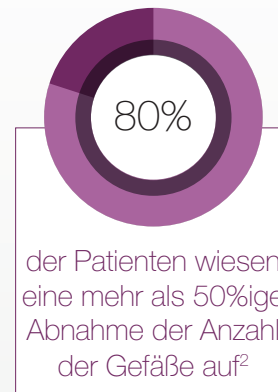

## Das erwartet Sie

- 1 Vor der Nordlys-Behandlung bespricht Ihre behandelnde Praxis die Behandlungsziele mit Ihnen. Normalerweise sollten Sie 4 Wochen vor der Behandlung Sonneneinstrahlung vermeiden. Nach der Behandlung sollten Sie Sonneneinstrahlung für 30 Tage vermeiden.
- 2 Ihre Therapeutin/Ihr Therapeut wählt die Art der Behandlung aus, die für Ihr Problem sowie Ihren Hauttyp am besten geeignet ist. Ellipse IPL™ nutzt die exklusive Selective-Waveband-Technologie, die schmalbandiges Licht abgibt und die Haut einer geringeren Wärmebelastung aussetzt.
- 3 Die Anzahl der Behandlungen hängt von der Lage und Anzahl der zu behandelnden Gefäße ab. Die Behandlungszeit ist abhängig von der zu behandelnden Fläche und der Anzahl der einzelnen Gefäße.
- 4 Kleinere Gefäße können sofort nach der Behandlung verschwinden, größere verblassen in den folgenden Wochen. Die Ausfallzeit ist gering, Schwellungen und Rötungen sind minimal und klingen nach 1-4 Tagen ab.
- 5 Sprechen Sie mit der behandelnden Praxis darüber, was Sie von Ihrer individuellen Behandlung erwarten können.

